

Universidad Autónoma de San Luis Potosí

Facultad de Ciencias Químicas

Mapa Curricular 2012

Doctorado en Ciencias en Bioprocesos

(Registro PNPC: 000590)

Semestre

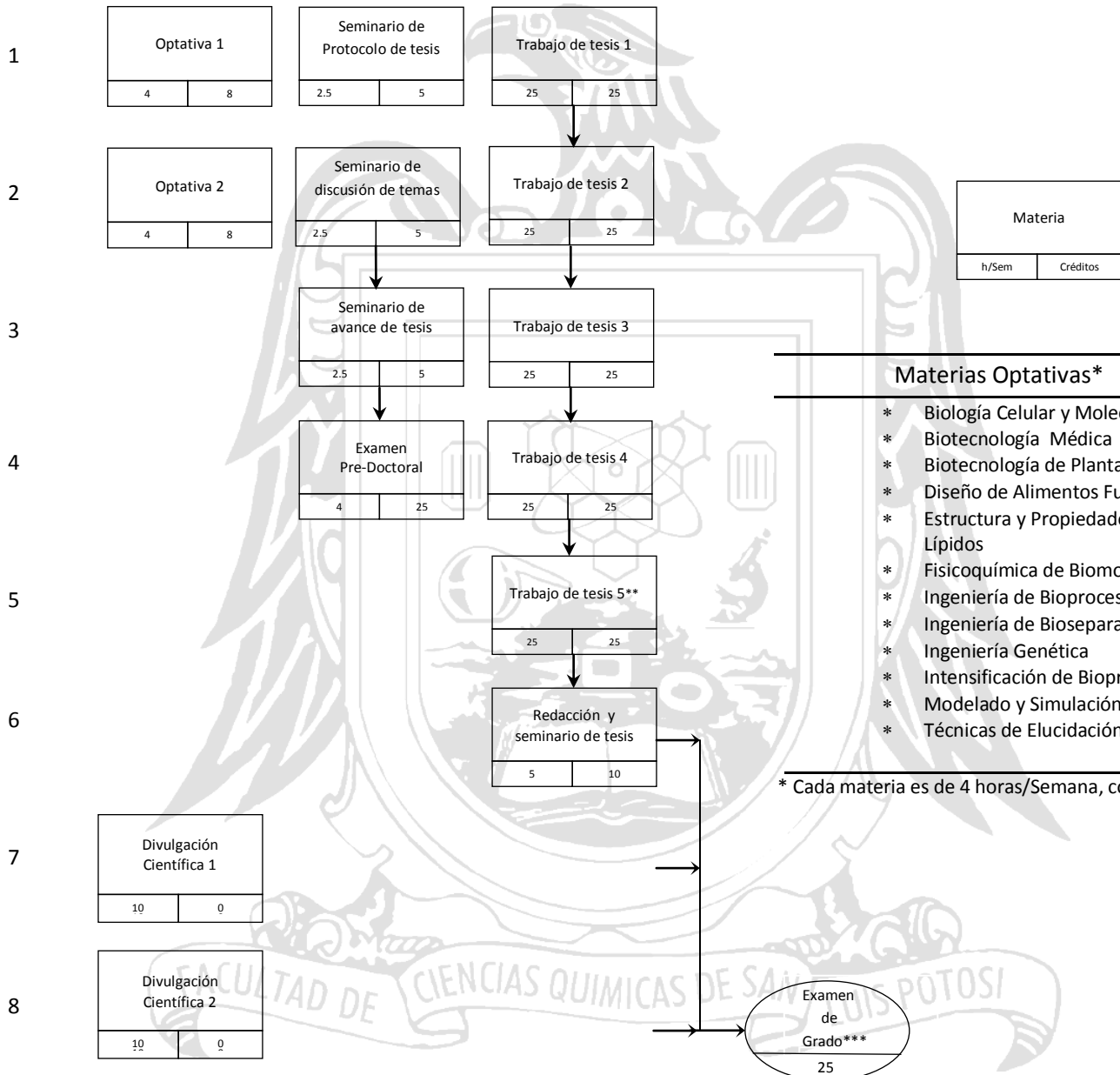

** Al final del semestre el estudiante será evaluado académicamente por su comité tutorial quien emitirá un dictamen por escrito sobre el resultado obtenido. Esto aplica también en el caso de que el alumno curse el 7º y/o 8º semestre.

*** El examen de grado se podrá presentar a partir del 6º Semestre.

Nota: El posgrado requiere de tiempo completo, por lo que las horas/semana indicadas en los recuadros podrán ser superiores, de acuerdo al proyecto y a su director de tesis.